

1052ANW - Zeedijk 365, 8434 Middelkerke

gevelrenovatie van de residentie Anita
Zeedijk 365
8434 Middelkerke (BE)

Voorlopige oplevering | Achtergevel - 21/06

Opmerking	Omschrijving
ALGEMEEN	
1 Reinigen buitenschrijnwerk + kitwerk	
9 Globale reiniging stop profiel triflex	

12 Kitwerk - bijwerken



ANW_Achtergevel-BT.pdf

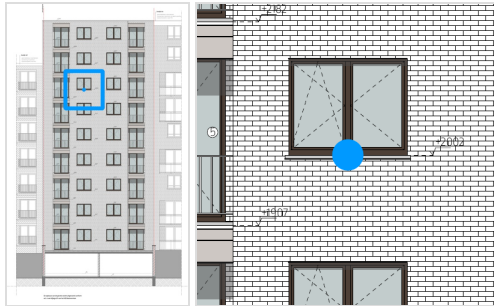

20 Reinigen buur

SYN | buurgebouw bezorgt in kader hiervan overzichtslijst met openstaande punten.

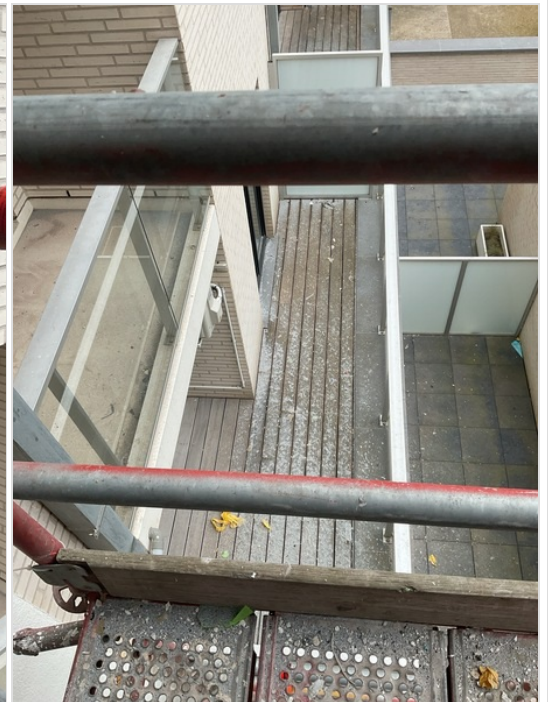

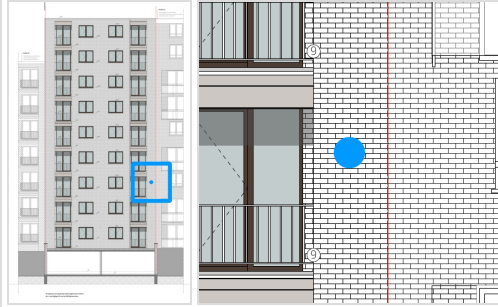

DAKWERKEN

3 Retour voorzien +
verlengen



23 Verlenging goot nog
te voorzien + elleboog



25 Hanggoot onderaan gevelvlak / leien te voorzien

24 Gelijkend met afbraak stelling - ontbrekende leien te voorzien



GEVELPLEISTERWERKEN

4 Algemene globale opkuis crepi



ANW_Achtergevel-BT.pdf

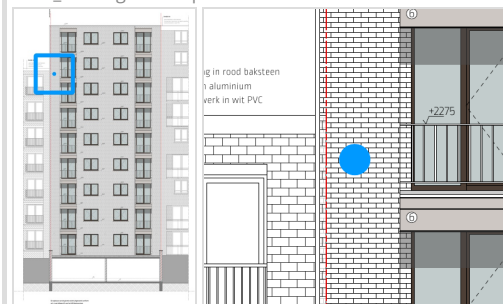

6 Bijwerken crepi



ANW_Achteregevel-BT.pdf

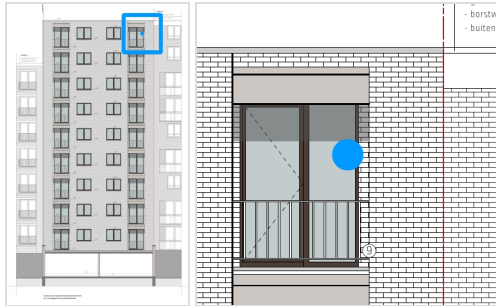

8 Opstop verankering



14 Bijwerken crepi en buitenschrijnwerk



ANW_Achtergevel-BT.pdf

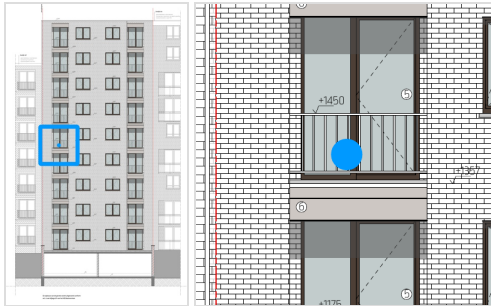

15 Bijwerken crepi



ANW_Achtergevel-BT.pdf

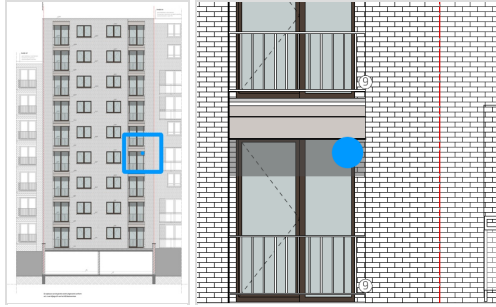

16 Bijwerken crepi



ANW_Achtergevel-BT.pdf

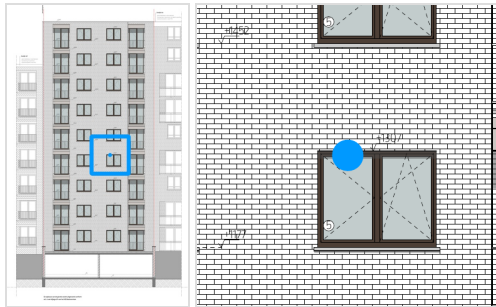

21 Crepi thv
bergingsdeur bijwerken



ANW_Achtergevel-BT.pdf

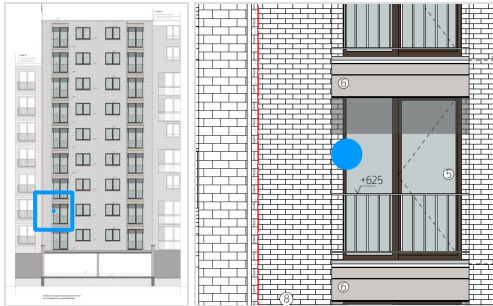

22 Opstop te voorzien



ANW_Achtergevel-BT.pdf

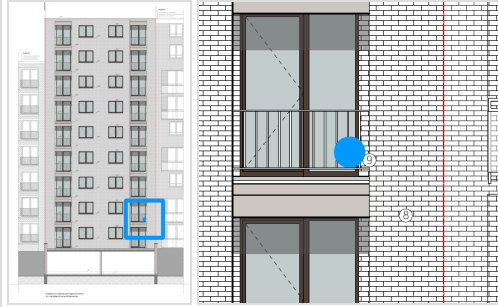

BUITENSCHRIJNWERKEN

5 Algemene opmerking -
Vulpanelen boven
bergingsdeuren nog te
voorzien



ANW_Achtergevel-BT.pdf

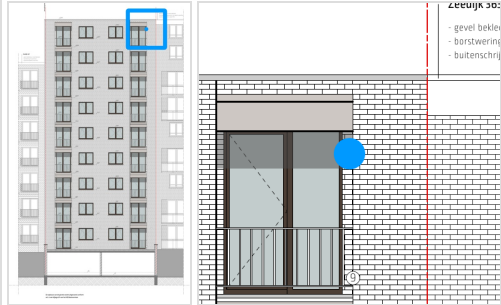

7 Evaluatie plaatsing pvc afwerking zie: 31.9 | WV 31 - Afwerkingsprofiel PVC



ANW_Achtergevel-BT.pdf

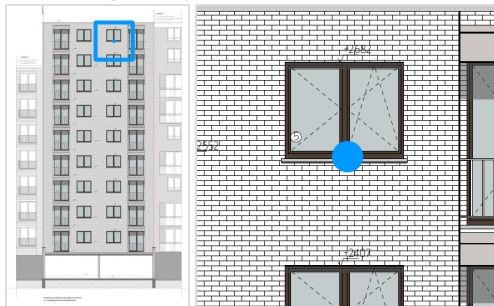

10 Globaal nazicht plaatsing afdek kapjes buitenschrijnwerk



ANW_Achtergevel-BT.pdf

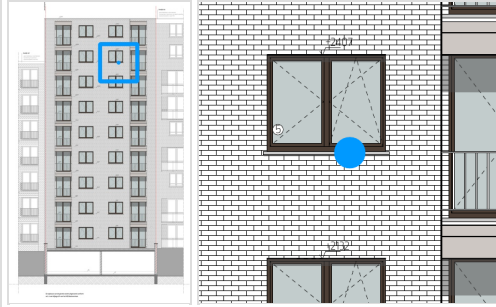

11 Aanleveren van alle sleutels - buitenschrijnwerk

17 Algemeen nazicht verwijderen bescherm folie buitenschrijnwerk



ANW_Achtergevel-BT.pdf

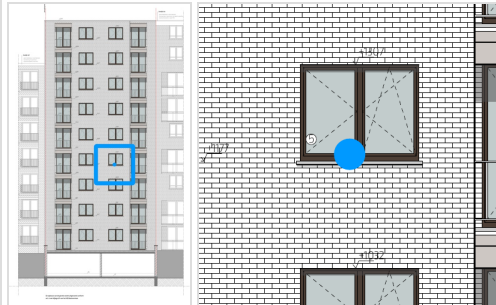

Documenten

Omschrijving	Status	Datum	Verantwoordelijke
Gevels			

Algemeen

Noot. Indien bepaalde werken aanleiding geven tot meerprijzen dient de meerprijs vooraf te worden voorgelegd aan de bouwheer en architect ter goedkeuring vooraleer de werken mogen worden uitgevoerd.

