

## 1052ANW - Zeedijk 365, 8434 Middelkerke

gevelrenovatie van de residentie Anita  
Zeedijk 365  
8434 Middelkerke (BE)

### Voorlopige oplevering | Achtergevel - 21/06

| Opmerking                                       | Omschrijving  |
|---|---|
| <b>ALGEMEEN</b>                                 |   |
| <b>1</b> Reinigen buitenschrijnwerk + kitwerk   |   |
| <b>9</b> Globale reiniging stop profiel triflex |  |

12 Kitwerk - bijwerken



ANW\_Achtergevel-BT.pdf

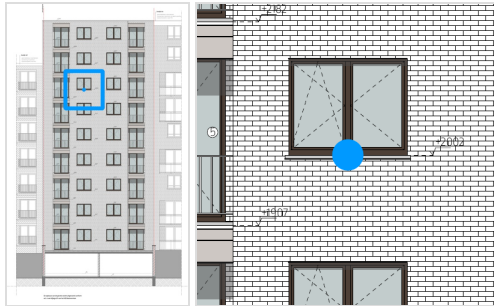

20 Reinigen buur

SYN | buurgebouw bezorgt in kader hiervan overzichtslijst met openstaande punten.

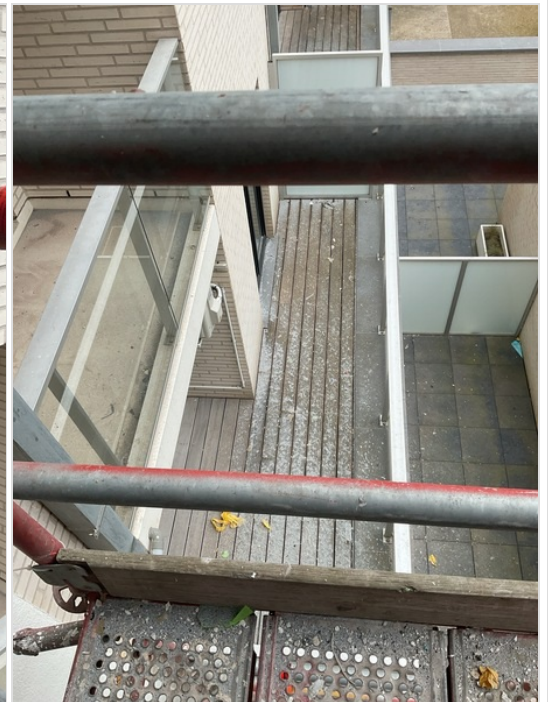

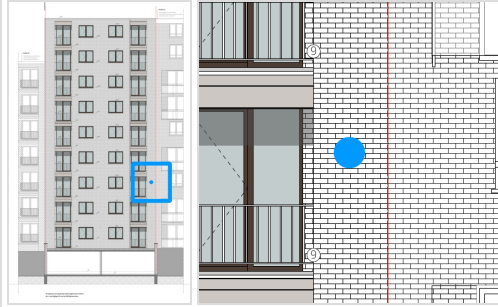

## DAKWERKEN

**3** Retour voorzien +  
verlengen



**23** Verlenging goot nog  
te voorzien + elleboog



**25** Hanggoot onderaan gevelvlak / leien te voorzien

24 Gelijkend met afbraak stelling - ontbrekende leien te voorzien



## GEVELPLEISTERWERKEN

4 Algemene globale opkuis crepi



ANW\_Achtergevel-BT.pdf

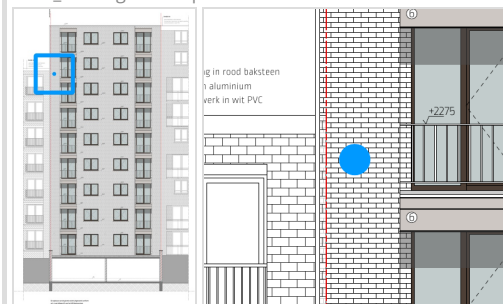

## 6 Bijwerken crepi



ANW\_Achtergevel-BT.pdf

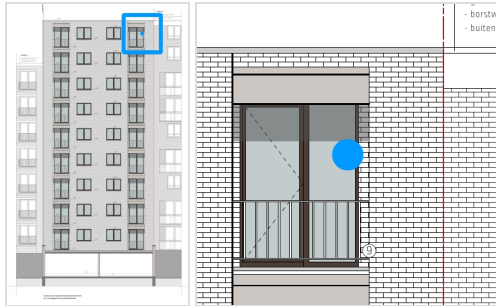

## 8 Opstop verankering



14 Bijwerken crepi en buitenschrijnwerk



ANW\_Achtergevel-BT.pdf

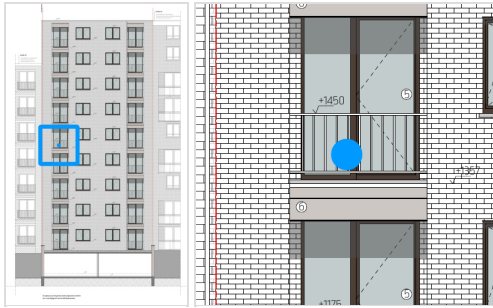

15 Bijwerken crepi



ANW\_Achtergevel-BT.pdf

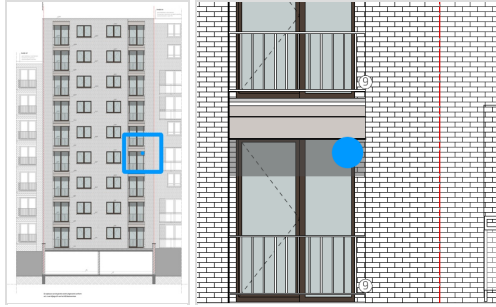

16 Bijwerken crepi



ANW\_Achtergevel-BT.pdf

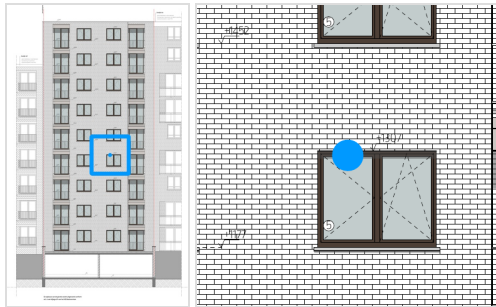

21 Crepi thv  
bergingsdeur bijwerken



ANW\_Achtergevel-BT.pdf

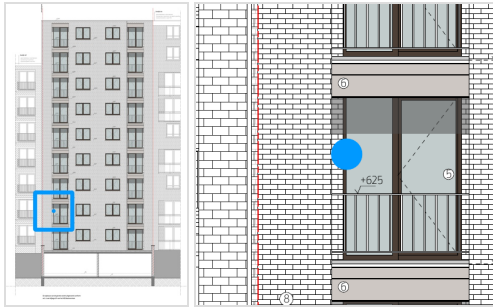

22 Opstop te voorzien





ANW\_Achtergevel-BT.pdf

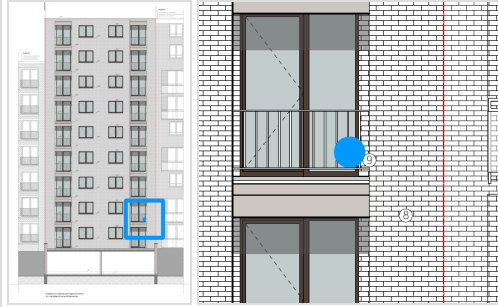

## BUITENSCHRIJNWERKEN

**5** Algemene opmerking -  
Vulpanelen boven  
bergingsdeuren nog te  
voorzien



ANW\_Achtergevel-BT.pdf

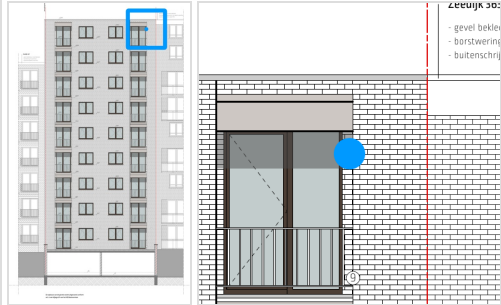

**7** Evaluatie plaatsing pvc afwerking zie: 31.9 | WV 31 - Afwerkingsprofiel PVC



ANW\_Achtergevel-BT.pdf

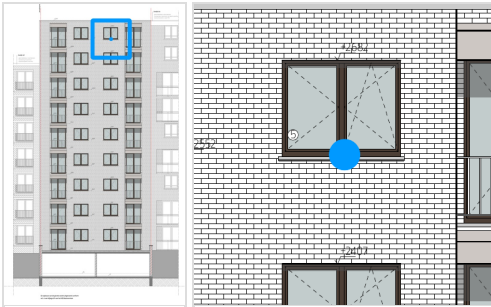

**10** Globaal nazicht plaatsing afdek kapjes buitenschrijnwerk



ANW\_Achtergevel-BT.pdf

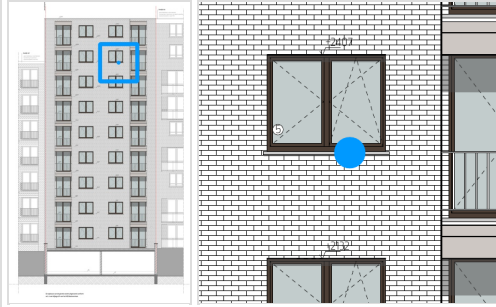

**11** Aanleveren van alle sleutels - buitenschrijnwerk

**17** Algemeen nazicht verwijderen bescherm folie buitenschrijnwerk



ANW\_Achtergevel-BT.pdf

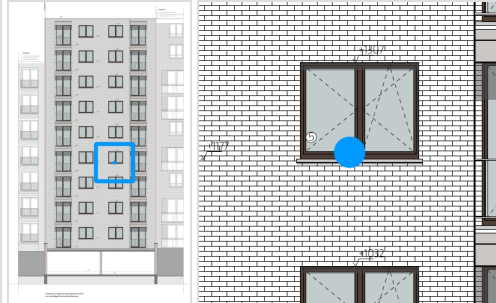

**Documenten**

| Omschrijving | Status | Datum | Verantwoordelijke |
|--------------|--------|-------|-------------------|
| Gevels       |        |       |                   |

**Algemeen**

Noot. Indien bepaalde werken aanleiding geven tot meerprijzen dient de meerprijs vooraf te worden voorgelegd aan de bouwheer en architect ter goedkeuring vooraleer de werken mogen worden uitgevoerd.

