



Era Laplage
Distellaan 34
8434 Middelkerke

AR

010541288500452621 220 343 399 770



Portiekenlaan 26

Onze referentie: referentie
Datum: 25/05/2022

Geachte mevrouw, meneer,

In het kader van een onderzoek in het gebouw, gelegen Portiekenlaan 26, heeft het gemeentebestuur vastgesteld dat er een gebrek is in de gemene delen van het gebouw. Het gemeentebestuur verzoekt u met aandrang het gebrek op korte termijn aan te pakken, daar het een gebrek categorie II is. Een dergelijk gebrek geeft aanleiding tot een advies tot ongeschiktverklaring. Gelieve de gemeentelijke woningcontroleur te contacteren van zodra het gebrek aangepakt is.

Het betreft een gebrek met betrekking tot de elektrische installatie:

- Op de vierde verdieping hangt er een open verdeeldoos met aanraakbare geleiders onder spanning. Er is een risico op elektrocutie. De verdeeldoos moet worden afgeschermd met een afschermkap.
- Gelieve ook alle andere verdiepingen hierop na te zien.

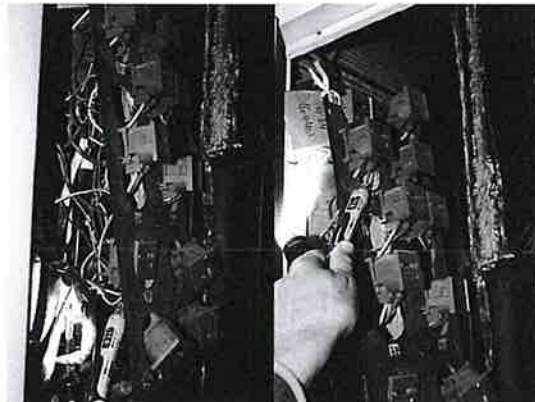

Met achtingsvolle groeten

Algemeen directeur
Jurgen Vergauwe



Burgemeester
Jean-Marie Dedecker

